

สาส์นจากประธาน



ผศ. ดร.ดวงรัชนี นันทวิสารกุล
รองประธานคณะกรรมการ

ท่านประธานคณะกรรมการดำเนินการ ชุดที่ 48 ได้มีนโยบายการประชาสัมพันธ์ของสหกรณ์ โดยให้รองประธาน ประธานฝ่ายฯ และประธานอนุกรรมการชุดต่างๆ ได้มีโอกาสสื่อสารถึงสมาชิก โดยตรงผ่านช่องทางจดหมายข่าว ต้นเดือนเมษายนที่ผ่านมา มีข่าวร้อนระอุของสหกรณ์ไม่แพ้กับอากาศที่ร้อนอบอ้าว พบการทุจริตในสหกรณ์ออมทรัพย์แห่งหนึ่ง มียอดความเสียหายมากกว่าหกร้อยล้านบาท ในส่วน สอ.มจร. ไม่ได้นิ่งนอนใจในประเด็นเหล่านี้ มีการพัฒนาระบบป้องกันการทุจริต การตรวจสอบภายในและการบริหารความเสี่ยง เช่น มีการกำกับดูแลการปฏิบัติหน้าที่ให้เป็นไปตามกฎหมายว่าด้วยการป้องกันและปราบปรามการฟอกเงิน การจำกัดวงเงินการถอนเงินสดและการทำธุรกรรมผ่านช่องทางบริการแบบไม่พบหน้า การถอนเงินโดยการโอนเงินผ่านสาขาของธนาคารต้องเป็นชื่อบัญชีเดียวกันกับผู้ทำธุรกรรมเท่านั้น และการถอนเงินที่สหกรณ์สมาชิกจะต้องนำสมุดคู่ฝากมาด้วยทุกครั้ง

นอกจากนี้ คณะกรรมการดำเนินการ ชุดที่ 47 ยังได้เริ่มพัฒนาระบบบริการข้อมูลสมาชิกให้สมาชิกตรวจสอบข้อมูลทางการเงินส่วนตัวแบบ real time ผ่านการเข้าใช้งานบนเว็บไซต์ (Web Member) และโทรศัพท์มือถือ (Mobile Application) ขณะนี้อยู่ระหว่างการทดลองใช้งาน โดยรายละเอียดข้อมูลที่แสดงประกอบด้วย ข้อมูลสถานะสมาชิก ข้อมูลทุนเรือนหุ้นและรายการเคลื่อนไหวหุ้น ยอดคงเหลือสินเชื่อและรายการเคลื่อนไหวของบัญชี ยอดคงเหลือเงินฝากและรายการเคลื่อนไหวของบัญชี หลักประกันสินเชื่อ การค้าประกันเงินกู้ ผู้รับผลประโยชน์ เงินปันผล รวมถึงสวัสดิการที่สมาชิกเคยได้รับและคณะกรรมการชุดนี้ จะต่อยอดการถอนเงินผ่านโทรศัพท์มือถือที่อำนวยความสะดวกให้กับสมาชิกได้มากยิ่งขึ้น

คณะกรรมการดำเนินการชุดนี้ ตระหนักดีว่าไม่มีการลงทุนใดที่มีความมั่นคงร้อยเปอร์เซ็นต์ จึงมีการกระจายการลงทุนไปแหล่งทุนที่หลากหลายมากกว่าเดิม กำหนดสัดส่วนการลงทุนในแต่ละประเภทและกำหนดเพดานเงินลงทุนในแต่ละแหล่งลงทุนให้ชัดเจนขึ้น นอกจากนี้ยังศึกษาผลประกอบการธุรกิจของแหล่งทุนเหล่านั้นเพื่อใช้ประกอบการตัดสินใจก่อนลงทุน

ณ เดือนเมษายน 2565 สัดส่วนการลงทุนสูงสุดสามอันดับแรกของ สอ.มจร. ได้แก่ 1.เงินฝากสหกรณ์อื่น (ร้อยละ 38.12) 2.ซื้อพันธบัตรและหุ้นกู้ (ร้อยละ 36.09) และ 3.ให้สมาชิกกู้ (ร้อยละ 14.82) โดยมีผลตอบแทนอัตราดอกเบี้ยเฉลี่ยอยู่ที่ร้อยละ 2.90, 2.94 และ 5.02 ตามลำดับ

ตลาดเงินโดยรวมในปี 2565 ยังคงผันผวนสูง ท่ามกลางปัจจัยเสี่ยงหลายด้าน อาทิ ความกังวลจากโรคระบาด สงครามรัสเซีย-ยูเครน และการเร่งขึ้นดอกเบี้ยของเฟดที่อาจกดดันให้เศรษฐกิจโลกชะลอ คณะกรรมการดำเนินการจึงต้องเพิ่มความรอบคอบและติดตามผลการลงทุนอย่างใกล้ชิด ตลอดจนการบริหารความเสี่ยงควบคู่ไปด้วย

สหกรณ์ฯ ได้มีการปรับโครงสร้างการทำงานของฝ่ายจัดการสหกรณ์ โดยคณะกรรมการดำเนินการ ชุดที่ 48 ในการประชุมดำเนินการครั้งที่ 2/48 เมื่อวันที่ 23 มีนาคม 2565 ได้มีมติแต่งตั้ง นางศิริพร สิงห์เรือง ตำแหน่งหัวหน้าฝ่ายธุรการ ดำรงตำแหน่งรักษาการผู้จัดการ ตั้งแต่วันที่ 1 เมษายน 2565 เป็นต้นไป

วันที่ 22 เมษายน 2565 เป็นวันครบรอบ 48 ปีของการก่อตั้ง สอ. มจร. เป็นเวลาเกือบ 5 ทศวรรษที่สหกรณ์ของเราได้ผ่านการบริหารงานจากคณะกรรมการมาหลายรุ่นหลายสมัย ความสำเร็จของสหกรณ์ในวันนี้เกิดขึ้นได้จากความร่วมมือร่วมใจและความไว้วางใจของมวลสมาชิกทั้งหมด

ในนามของคณะกรรมการดำเนินการและเจ้าหน้าที่สหกรณ์ ขออัญวพรให้สมาชิกและครอบครัวทุกท่าน มีสุขภาพแข็งแรง สุขสำราญ เบิกบานใจและปลอดภัยจากโรคภัยทั้งปวงตลอดไปนะคะ

จดหมายข่าว

สหกรณ์ออมทรัพย์ มจร. จำกัด

126 อาคารสำนักงานอธิการบดี ชั้น 2 ถนนประชาอุทิศ

แขวงบางมด เขตทุ่งครุ กทม. 10140

NEWSLETTER

ฉบับที่ 2 คณะกรรมการชุดที่ 48

สวัสดีค่ะ เพื่อนสมาชิกสหกรณ์ทุกคน

จากสถานการณ์วิกฤตการแพร่ระบาดของโรคติดเชื้อไวรัสโคโรนา 2019 (โควิด-19) ตั้งแต่ต้นปี 2563 จนถึงปัจจุบัน มีการระบาดใหญ่ผ่านมาหลายระลอก ซึ่งยังไม่มีทีท่าจะจบลงในระยะเวลาอันใกล้นี้ ในปี 2565 คณะดำเนินการ สอ. มจร. ชุดที่ 48 ได้ตระหนักถึงความสำคัญของการช่วยเหลือสมาชิกเพื่อ บรรเทาความเดือดร้อนยามวิกฤต จึงขยายโครงการพิเศษเพื่อการเคหะสงเคราะห์ จนถึงเดือนธันวาคม 2565 มีอัตราดอกเบี้ยร้อยละ 3.50

นอกจากนี้ คณะดำเนินการยังได้ปรับปรุงหลักเกณฑ์การประเมินและเงื่อนไขการพิจารณาเกี่ยวกับ เงินกู้พิเศษ พ.ศ. 2565 และประกาศให้สมาชิกทราบถึงเกณฑ์การประเมินราคาที่ดิน และเกณฑ์การ ประเมินอาคารของสหกรณ์โดยใช้เกณฑ์การประเมินของมูลนิธิประเมินค่าทรัพย์สินแห่งประเทศไทย

สาระสำคัญของฝ่ายสินเชื่อที่เปลี่ยนแปลงคือ การประเมินราคาที่อยู่อาศัย กรณีรีไฟแนนซ์ สมาชิก จะกู้ได้ไม่เกินยอดหนี้คงเหลือที่อยู่กับสถาบันการเงินเดิม

สมาชิกสามารถศึกษารายละเอียดเพิ่มเติมได้ที่ <https://coop.kmutt.ac.th/news> หรือสอบถาม เพิ่มเติม ได้ที่ ฝ่ายสินเชื่อ โทร. 02-470-8399 และสอบถามเจ้าหน้าที่ผ่าน Line ID : @coopkmutt

พบกันใหม่ในโอกาสต่อไปนะคะ สุขภาพดี มีความสุข ไร้ทุกข์และโรคร้ายทุกคนนะคะ

Line ID : @coopkmutt



คณะกรรมการเงินกู้

จำนวนสมาชิกรับสวัสดิการในเดือนมีนาคม - เมษายน 2565

รายการสวัสดิการ	จำนวน (ราย)	จำนวน (บาท)
เงินกู้ยืมสมาชิกอาวุโส	61	495,000.-
เงินสงเคราะห์สมาชิกเกี่ยวกับการเสียชีวิต	-	-
สวัสดิการค่ารักษาพยาบาลสำหรับสมาชิก (คนไข้ใน)	96	214,450.-
สวัสดิการเมื่อสมาชิกสำเร็จการศึกษา	1	3,000.-
เงินค่าพวงหรีดงานศพ	6	4,100.-
สวัสดิการรับขวัญทายาทใหม่	1	500.-
เงินสวัสดิการการสมรสของสมาชิก	2	2,000.-
เงินสวัสดิการสมาชิกผู้เป็นโสด	3	9,000.-

ผลการดำเนินงาน สอ.มจร.

เดือนกุมภาพันธ์ - มีนาคม 2565

รายการ	28 กุมภาพันธ์ 2565	31 มีนาคม 2565
1. จำนวนสมาชิก (ราย)	2,214	2,210
1.1 สมาชิกสามัญ	1,738	1,744
1.2 สมาชิกสมทบ	476	466
2. สินทรัพย์รวม	5,734,309,926.02	5,817,234,068.48
2.1 เงินให้กู้แก่สมาชิก	814,746,805.40	814,999,375.05
2.2 เงินลงทุน		
2.2.1 เงินสด / เงินฝาก	154,922,025.91	180,208,249.23
2.2.2 เงินฝากสหกรณ์อื่น	2,232,828,675.23	2,331,884,675.23
2.2.3 หุ้นชุมนุมสหกรณ์, หุ้น บ.สหประกันชีวิต	213,300,000.00	213,300,000.00
2.2.4 พันธบัตร	114,000,000.00	114,000,000.00
2.2.5 หุ้นกู้	1,909,599,300.00	1,869,866,000.00
2.2.6 กองทุนส่วนบุคคล กองทุนรวมฯ	263,669,485.99	263,669,485.99
2.3 สินทรัพย์อื่น	31,243,633.49	29,306,282.98
3. หนี้สินรวม	3,555,201,517.02	3,644,554,723.20
3.1 เงินกู้ยืม	315,750,000.00	395,750,000.00
3.2 เงินรับฝากจากสมาชิก	3,081,179,658.57	3,090,273,456.15
3.3 เงินรับฝากจากสหกรณ์อื่น	100,411,131.59	100,623,502.60
3.4 หนี้สินอื่น	57,860,726.86	57,907,764.45
4. ทุนของสหกรณ์	2,159,589,524.31	2,145,294,767.31
4.1 ทุนเรือนหุ้น	1,781,920,670.00	1,788,723,770.00
4.2 ทุนสำรอง	211,475,675.91	211,475,675.91
4.3 ทุนสะสม	140,593,878.40	140,229,321.40
4.4 กำไรขาดทุนที่ยังไม่เกิดขึ้น	25,599,300.00	4,866,000.00
5. รายได้	35,308,127.31	50,524,327.05
5.1 ดอกเบี้ยรับจากเงินให้กู้แก่สมาชิก	6,931,556.94	10,246,233.23
5.2 ดอกเบี้ยรับจากเงินลงทุน	28,331,563.91	40,204,377.92
5.3 รายได้อื่น	45,006.46	73,715.90
6. ค่าใช้จ่าย	15,789,242.62	23,139,749.08
6.1 ดอกเบี้ยจ่ายเงินรับฝาก	11,157,516.91	17,067,868.33
6.2 ดอกเบี้ยจ่ายเงินกู้ยืม	1,296,330.04	1,834,193.73
6.3 ค่าใช้จ่ายในการบริหาร	3,335,395.67	4,237,687.02
7. กำไรสุทธิ	19,518,884.69	27,384,577.97

จดหมายข่าว

สหกรณ์ออมทรัพย์ มจร. จำกัด

126 อาคารสำนักงานอธิการบดี ชั้น 2 ถนนประชาอุทิศ

แขวงบางมด เขตทุ่งครุ กทม. 10140

NEWSLETTER

ฉบับที่ 2 คณะกรรมการชุดที่ 48

สอ.มจร. ร่วมงานสวดพระอภิธรรมศพ
รศ. ดร.สวัสดี แสงบางปลา และ พลตำรวจโท วิโรจน์ สัตยสังข์สกุล



วันอังคารที่ 26 เมษายน พ.ศ. 2565 ผู้แทน สอ.มจร. นำโดย ผศ. ดร.ดวงรักษ์ นันทวิสารกุล รองประธานกรรมการ ร่วมงานสวดพระอภิธรรม พลตำรวจโท วิโรจน์ สัตยสังข์สกุล อดีตประธานกรรมการสหกรณ์ออมทรัพย์ตำรวจแห่งชาติ จำกัด ณ วัดตรีทศเทพวรวิหาร กรุงเทพฯ

วันจันทร์ที่ 11 เมษายน พ.ศ. 2565 อาจารย์เจษฎา จันทวงษ์โส ผู้แทน สอ.มจร. ร่วมงานสวดพระอภิธรรม รศ. ดร.สวัสดี แสงบางปลา ณ วัดบางพลีใหญ่กลาง จ.สมุทรปราการ ศาลา 8 โดย รศ. ดร.สวัสดี แสงบางปลา อดีตได้ดำรงตำแหน่งเป็นประธานสหกรณ์ออมทรัพย์จุฬาฯ ที่บริหารงานสหกรณ์ฯ ให้เป็นสหกรณ์อันดับหนึ่งระดับประเทศ

ขอเชิญชวนสมาชิกทุกท่านร่วมทำแบบสอบถามจาก สอ.มจร.

แบบสำรวจความพึงพอใจต่อการรับข่าวสาร
และสอบถามข้อมูลผ่านช่องทางการสื่อสาร
ของ สอ.มจร.

โปรดสแกน QR นี้ เพื่อเข้าสู่แบบสอบถาม >>



จดหมายข่าว

สหกรณ์ออมทรัพย์ มจร. จำกัด

126 อาคารสำนักงานอธิการบดี ชั้น 2 ถนนประชาอุทิศ

แขวงบางมด เขตทุ่งครุ กทม. 10140

NEWSLETTER

ฉบับที่ 2 คณะกรรมการชุดที่ 48

สอ.มจร. ทำบุญครบรอบ 48 ปี แห่งการก่อตั้ง ในวันที่ 22 เมษายน พ.ศ. 2565



ด้วยวันที่ 22 เมษายน ของทุกปี เป็นวันครบรอบแห่งการก่อตั้ง สอ.มจร. และในปี 2565 นี้ สอ.มจร. ครบรอบ 48 ปี แห่งการก่อตั้ง เนื่องมาจากสถานการณ์การแพร่ระบาดของเชื้อไวรัสโคโรนา 2019 (COVID-19) ทำให้ต้องหลีกเลี่ยงการจัดกิจกรรมแบบรวมตัวของคนจำนวนมาก ทางสหกรณ์ฯ จึงได้เรียนเชิญสมาชิกร่วมทำบุญกับทางสหกรณ์เนื่องในโอกาสดังกล่าว และนำเงินไปถวายให้กับทางวัดเพื่อทำนุบำรุงพระพุทธศาสนาสืบไป ทั้งนี้ สหกรณ์ฯ ได้จัดให้มีผู้แทนคณะกรรมการและเจ้าหน้าที่สหกรณ์ออมทรัพย์ มจร. เข้าร่วมพิธีสักการะพระพรหมและพระบรมราชานุสาวรีย์พระบาทสมเด็จพระจอมเกล้าเจ้าอยู่หัว (รัชกาลที่ 4) บริเวณลานหน้ามหาวิทยาลัย รวมถึงถวายสังฆทานและจุดปัจจัยแด่พระภิกษุสงฆ์ ณ วัดพุทธบูชา เพื่อความเป็นสิริมงคลในการบริหารกิจการต่อไป โดยมีกรรมการและสมาชิกร่วมทำบุญเป็นปัจจัยรวมทั้งสิ้น 1,300 บาท

บทความ

เนื่องในโอกาสครบรอบ 48 ปี
แห่งการก่อตั้ง สอ.มจร.
ในวันที่ 22 เมษายน 2565

โปรดสแกน QR เพื่ออ่านบทความ >>



บรรณาธิการ : คุณฉัตรชัย มุ่งธัญญา

ที่ปรึกษา : รศ. จำรูญ ตันติพิศาลกุล

คุณกนกรัตน์ นาคเหตุทัย

กองบรรณาธิการ : รศ. ดร.วราพจน์ สุนทรสุข

คุณฉันทนา ภู่อารมณ์

คุณรุ่งฤทธิ์ หวังอารีย์

ผศ. ดร.ปรีชา เต็มสุขสวัสดิ์

คุณณอมจิตร วัฒนเรืองโกวิท

คุณเจษฎา จันทวงษ์โส

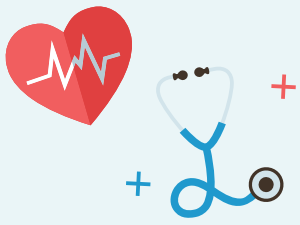

บัตรประกันอุบัติเหตุ

สมาชิกสหกรณ์ออมทรัพย์ มจร. จำกัด



รูปแบบใหม่แทนการใช้บัตร

เพียง 4 ขั้นตอน

ค่ารักษาพยาบาลเนื่องจากอุบัติเหตุ: 20,000 บาท/ครั้ง
เสียชีวิตเนื่องจากอุบัติเหตุ/ถูกฆาตกรรม-ทำร้ายร่างกาย : 200,000 บาท
ความคุ้มครอง: 2 พ.ค. 2565 - 2 พ.ค. 2566

1 แอดไลน์เป็นเพื่อนกับ
กรุงเทพประกันภัย พิมพ์
@bangkokinsurance
หรือ Scan QR Code

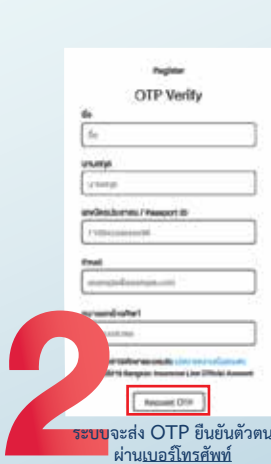
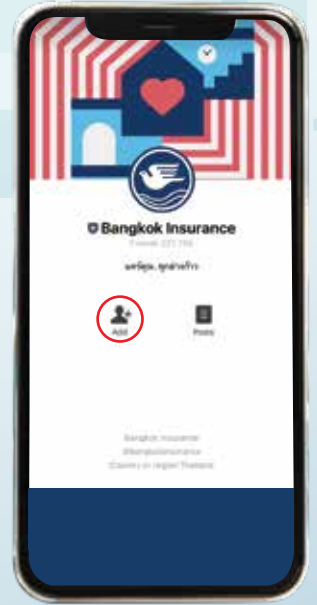

2

ระบบจะส่ง OTP ยืนยันตัวตน
ผ่านเบอร์โทรศัพท์



เลือก "ลงทะเบียน" แล้วกรอกข้อมูลตามขั้นตอน
เพื่อยืนยันตัวตนและเข้าสู่ระบบ

3



เลือกเมนู ดูข้อมูลกรมธรรม์

4

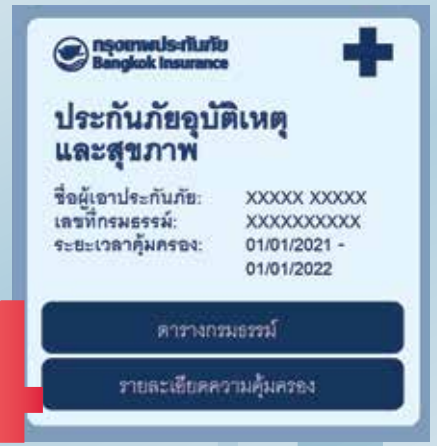

ระบบจะแสดง
Electronic Care Card



ผู้รับบริการแสดงบัตรประชาชนเพื่อเข้ารับการรักษาพยาบาล กรณีเกิดอุบัติเหตุ ณ โรงพยาบาล



สแกนเพื่อค้นหารายชื่อ
โรงพยาบาลที่มี MOU
กับ กรุงเทพประกันภัย
หรือโทร. 02-285-8888

